VILLEPARISIS

Lutte contre les violences faites aux femmes

Les actes de violence à l'encontre des femmes sont réprimés en France. La parole des femmes se libère peu à peu. Au-delà de la répression des violences, la politique de prévention passe par une action sur les stéréotypes sur les femmes.

Si vous êtes victimes de violences sexistes et sexuelles, ou si vous êtes témoins de ces violences :

- En cas de danger immédiat, composez le **17** ou utilisez le **114** par SMS
- Le portail en ligne de signalement des violences sexistes et sexuelles permet aux victimes et aux témoins d'échanger en direct avec un policier ou un gendarme spécialement formé à ces violences, 7 jours sur 7 et 24 heures sur 24. Le portail est ouvert à toutes et tous à l'adresse : https://arretonslesviolences.gouv.fr

3919
Tél : 3919 tous les jours de 9h à 21h
Gratuit, anonyme et appel ne figurant pas sur les factures de téléphone

Elle's Imagine'nt
Tél : 06 61 89 47 90 les mardis de 14h à 17h et les jeudis de 12h à 15h
Gratuit et anonyme

Maison des droits
18 avenue des Chênes
77270 Villeparisis
Tél. 01 87 06 58 80

Centre communal d'action sociale
Hôtel de Ville - 32 rue de Ruzé
77270 Villeparisis
Tél. 01 64 67 52 46

Commissariat de Police
Place Henri Barbusse
77270 Villeparisis
Tél. 01 60 21 36 50

SOS FEMMES 77
L'association SOS FEMMES 77 est membre de la Fédération Nationale Solidarité Femmes.
13, rue Georges-Courteline
77100 MEAUX
01 60 09 27 99
contact@sos-femmes.com

Centre Hubertine Auclert
Centre francilien pour l'égalité femmes-hommes
Uniquement sur rendez-vous
2 rue Simone Veil (retrouvez le plan d'accès ici)
93400 Saint-Ouen-sur-Seine
Tél. 01 84 74 13 80

La Maison des droits des femmes et de l'égalité Dulcie September
17bis avenue Jean-Baptiste Clément
77290 Mitry-Mory
Tél. 01 64 67 07 50

Maison départementale des solidarités
1ter avenue du Dauphiné
77290 Mitry-Mory
Tél. 01 60 21 29 36

Libres Terres des Femmes

Tél : 01 40 35 36 67 tous les jours de 9h à 12h, puis de nouveau au 06 26 66 95 70 de 14h à 17h

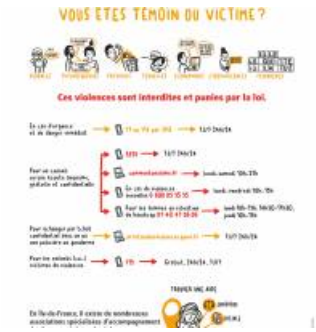

Infos pratiques

Des associations locales sont également mobilisées pour vous accompagner :

- Génération.Elles
- Femmes Solidaires (Permanences à la Maison des droits des Femmes de Mitry – 01 64 67 07 90)
- Femmes libres, la-maison des Villeparisiennes

Liens utiles
Le centre Hubertine Auclert
Lutter contre les violences faites aux femmes